Mónica Terrés Bienes Raíces
Benito Juárez, Ciudad de México
monicaterresbr@gmail.com
+52 5545550055

Datos de contacto
Monica Terres
monicaterresbr@gmail.com
+52 5543687983

Local comercial en preventa en Escandón • Excelente ubicación y alta visibilidad

Escandón I Sección, Miguel Hidalgo, Ciudad de México

$3,900,000 MXN

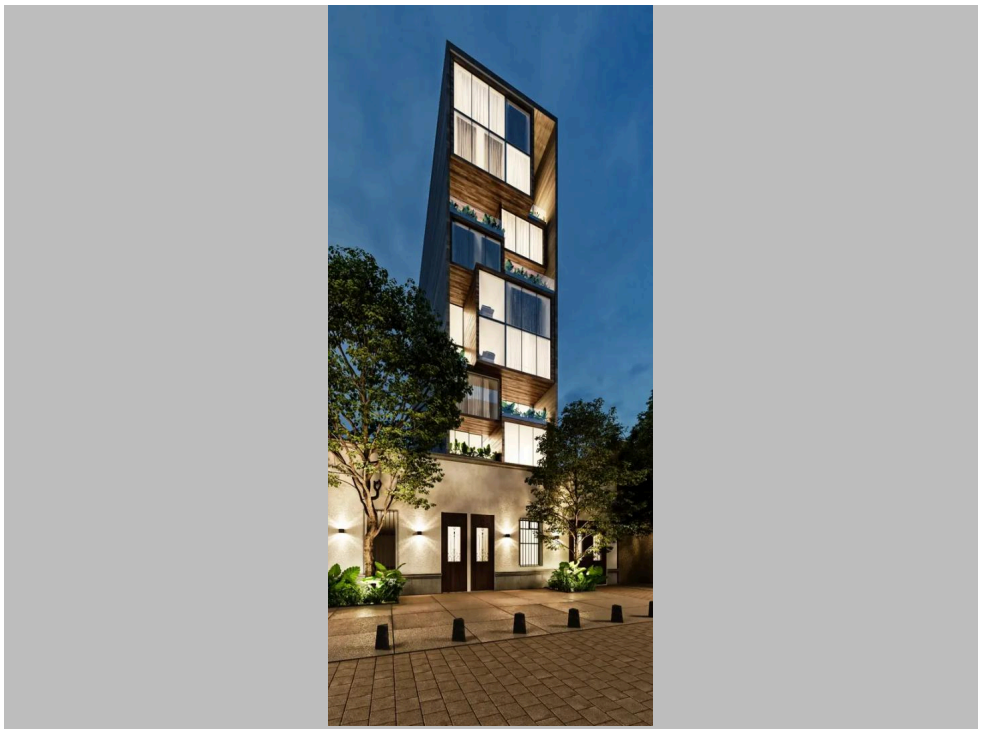

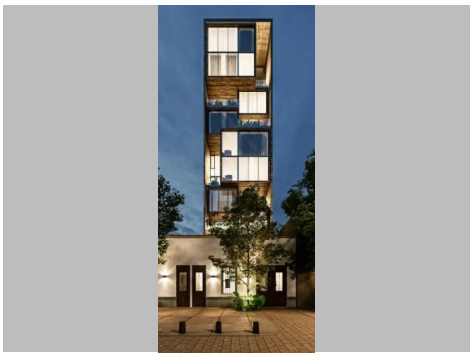

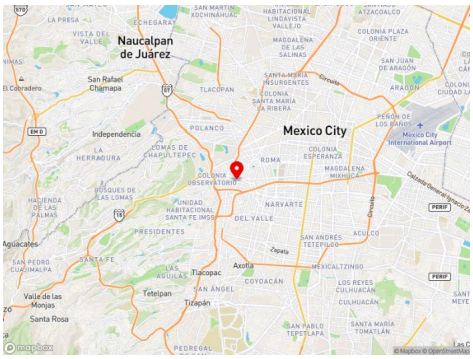

1	1	39 m²	NN-GYS596
Recámara	Baño completo	Construcción	Código

Descripción

Invierte o establece tu negocio en una de las zonas con mayor conectividad, movimiento y crecimiento comercial de la ciudad. ✨

Local comercial ubicado en Casa Escandón, un desarrollo moderno y estratégico en la Colonia Escandón, ideal para marcas, oficinas boutique, cafeterías, showrooms o negocios de atención al público.

Características destacadas:
📍 Excelente ubicación en Miguel Hidalgo
🚶 Alta afluencia peatonal y vehicular
🏙️ Zona con gran crecimiento y plusvalía
✨ Diseño contemporáneo
🚗 Fácil acceso y conectividad a principales vialidades

Ubicado cerca de:
🌳 Condesa e Hipódromo
🍽️ Restaurantes, cafeterías y comercios reconocidos
🏢 Oficinas corporativas y zonas habitacionales
🚇 Metro Patriotismo y Tacubaya
🚗 Viaducto, Patriotismo, Revolución e Insurgentes

Ver en Navegador

Datos Complementarios
Accesibilidad para adultos mayores • Acceso a discapacitados • Elevador • Mascotas Permitidas • Vigilancia

Ideal para inversionistas o marcas que buscan presencia en una ubicación estratégica dentro de CDMX. 📍

Pregunta por disponibilidad y detalles del proyecto.

Mónica Terrés Bienes Raíces
Benito Juárez, Ciudad de México
monicaterresbr@gmail.com
+52 5545550055
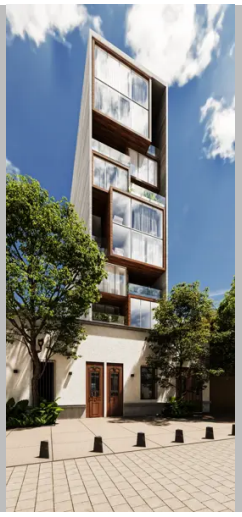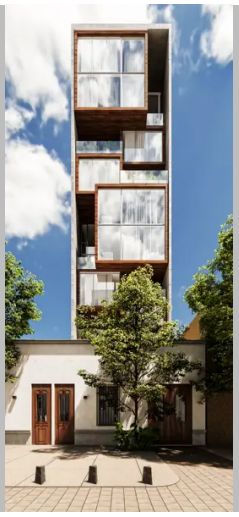
Datos de contacto
Monica Terres
monicaterresbr@gmail.com
+52 5543687983